



Clara Inés Herrera
Suarez

CENTURY 21.
Country

ID: 130721
cherrera@c21country.co
+573125211300



Condominium for Sale

Milenta, Bogotá, Cundinamarca



Sale: \$258,000,000.00

Maintenance : \$150,000

Property type: Condominium

Operation: Sale

- **Stratum:** 3
- **Land:** 56.0 sqm
- **Building:** 56.0 sqm
- **Bedrooms:** 2
- **Bathrooms:** 1
- **Condition:** Very good
- **Floor number:** 4
- **Construction Quality:** Middle
- **Floor Type:** Cerámica

- | | | | |
|---|---|--|---|
| <ul style="list-style-type: none"> • Hot water • Goal • Parkland • Installation of gas • Trans. Close public • 24x7 surveillance • Comfortable access routes | <ul style="list-style-type: none"> • Natural gas water heater • Social room • Multifamily Housing • Laundry area • Nearby parks • Goal / Surveillance | <ul style="list-style-type: none"> • Surveillance cameras • Childish games • Surveillance Service • American style bar • Residential area • Supermarkets / C.Ciales • Public services | <ul style="list-style-type: none"> • Natural gas stove • Visitors Parking • In a closed set • American kitchen • Colleges / Universities • Loft • 24 * 7 private surveillanc |
|---|---|--|---|

Property status

State: Very good

Age: 1987

Without Mortgage: Yes

Description

Oportunidad de vivir en una de las zonas mas prometedoras de Bogota. Este acogedor apartamento por su facil acceso y excelente ubicación le ofrece comodidad. Por su cercania a importantes vias de acceso como la Av. Cra 68 y la Avenida Primero de Mayo, cerca a las estaciones de la primera linea del metro de Bogota en la cra 50 y la Av. 68 le garantizan y facilitan el desplazamiento y conectividad con toda la ciudad. Remodelado con estilo moderno que hace ver sus espacios amplios e iluminados. Area 56 mts2. Consta de amplia sala comedor, cocina remodelada tipo americano, zona de lavanderia anexa con gran ventanal que la hace aireada e iluminada, dos amplias habitaciones con closet, techos, iluminación y baño remodelado con acabados modernos y división ducha en vidrio templado. El Conjunto cuenta con senderos peatonales, parque infantil, amplias zonas verdes, zona de BBQ, salon social, recepción con vigilancia las 24 horas y parqueaderos de uso común y visitantes. Se entrega encortinado con persianas Sheer. NOTA: Se vende amoblado (precio adicional)

Location

Milenta, Bogotá, Cundinamarca

References



Photo Catalog

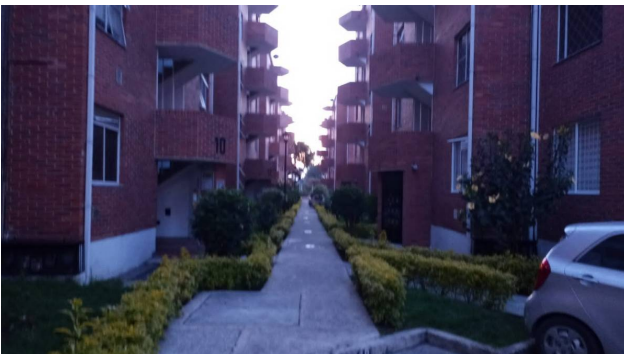

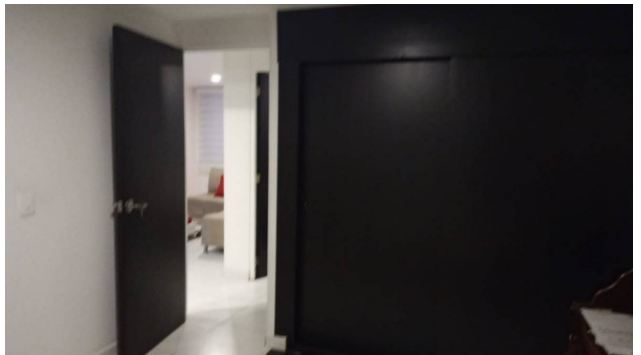
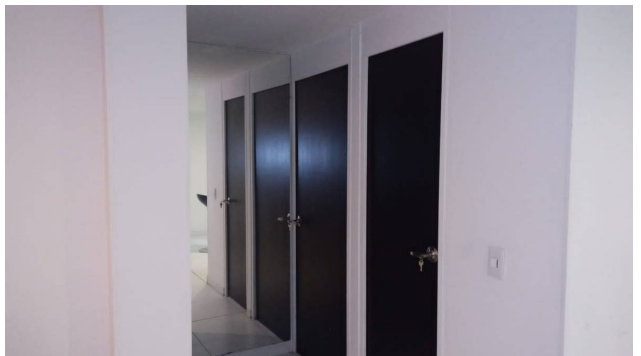

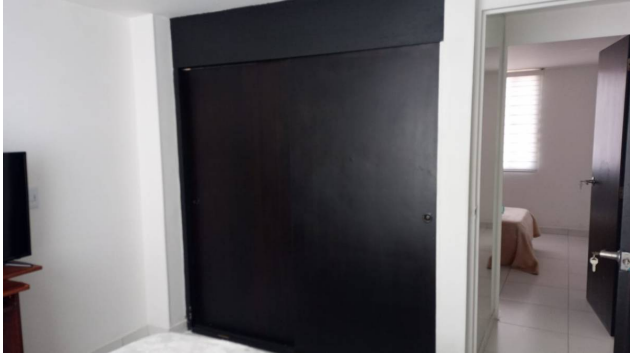

Avenida Pradilla # 2 Este 71 C.C. Sabana Norte. Local 53, Chia, Chía, Cundinamarca
T 6018616101 | ebaquero@c21country.co | www.c21country.co

Property subject to availability.

Price subject to change without notice.

The sending of this file does not commit the parties to the subscription of any legal document. The information and measurements are approximate and must be confirmed with the relevant documentation.