

# CENTURY 21<sup>®</sup>

## Premium



Avenida Carrera 40 #22A-33, Quinta Paredes, Bogotá, Cundinamarca  
T 13001158 | info@c21premium.com | www.c21premium.com

### DATOS DE LA PROPIEDAD

ID: 95014

- Tipo: Casa
- Precio De Renta: \$7500000.0
- Cuota De Administración PH: 1000000
- Terreno: 1057.0 M<sup>2</sup>
- Construcción: 380.0 M<sup>2</sup>
- Recámaras: 4
- Baños: 5
- Medios Baños: 2
- Parqueaderos: 4
- Edad: 17
- Niveles Construidos: 2
- Cocina: Integral
- Tipo Terreno: Regular
- Edo. Conservación: Muy Bueno
- Uso De Suelo: Campestre
- Piso En Que Se Encuentra: -2
- Numero De Casas: 12
- Calidad De La Construcción: Alta
- Regaderas: 4
- Tipo De Piso: Porcalanato

### DATOS GENERALES

- Acepta Mascotas
- Acceso Para Discapacitados
- Agua Caliente
- Antena Parabólica
- Balcón
- Bañera
- Barra De Bar
- Calefacción Eléctrica
- Calentador Central
- Camaras De Vigilancia
- Chimenea
- Depósito
- Detector De Incendio
- Estufa A Gas Natural
- Estufa Eléctrica
- Horno A Gas Natural
- Jacuzzi
- Parqueadero Cubierto
- Parqueadero Visitantes
- Portería
- Porton Electrico
- Puerta Automatica
- Puerta Seguridad
- Servicio De Vigilancia
- Terraza BBQ
- Alcoba De Servicio
- Baño De Servicio



### UBICACIÓN DEL INMUEBLE

Cota  
Cota, Cundinamarca

### DESCRIPCIÓN

1er piso hall de entrada , salón con chimenea, estudio, sala comedor, cocina integral (eléctrica-gas) cuarto de maletas, baño social, 2 piso: hall de alcobas, alcoba principal con 2 chimeneas, 2 vestiers, baño con jacuzzi, y altillo, para 1 gimnasio, 2 alcobas con baño privado, balcón, altillo y vestier, puerta entrada de seguridad cuarto de servicio con baño, 3 garajes cubiertos independientes, cuarto para herramientas con baño, zona de lavandería, espacio para deposito de leña, zona BBQ cubierta, paredes pañetadas y pintadas, cubierta en teja mayolica, ventaneria metálica en madera pisos sala comedor: madera, alcobas: madera y cerámica, cocina: cerámica, escalera:ceramica, hall: cerámica, altillos cerámica y madera, parcelacion la conejera , presenta 3 accesos,por suba tomando la carretera que va a cota y desviando hacia el norte por la vía de entrada a la conejera, por la calle 170, entrando por la parcelacion san jose, y por la autopista norte, tomando la vía que conduce a los cementerios la inmaculada y club campestre los arrayanes

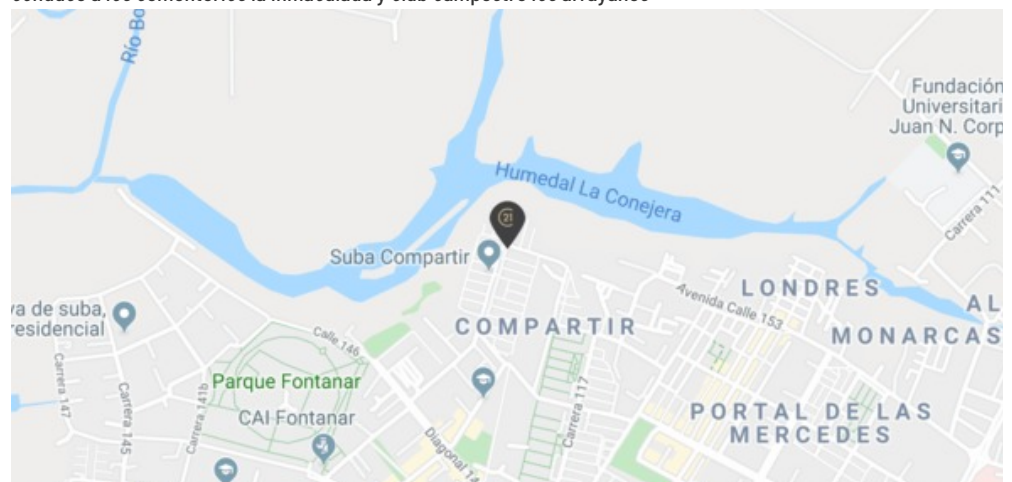



Asesor: Orlando Rincón  
 Correo: dircomercial@c21premium.com  
 C +573014514967

# CENTURY 21<sup>®</sup>

## Premium



Avenida Carrera 40 #22A-33, Quinta Paredes, Bogotá, Cundinamarca  
 T 13001158 | info@c21premium.com | www.c21premium.com

### CATÁLOGO DE FOTOS

ID 95014

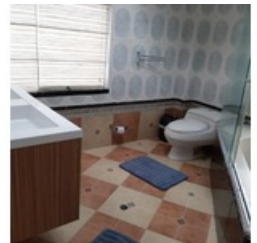
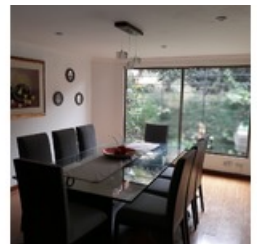
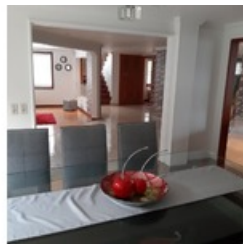
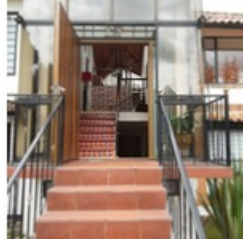

# CENTURY 21<sup>®</sup>

## Premium



Avenida Carrera 40 #22A-33, Quinta Paredes, Bogotá, Cundinamarca  
T 13001158 | info@c21premium.com | www.c21premium.com

### CATÁLOGO DE FOTOS

ID 95014

